

Exposé - Vermietungsangebot

Objekt Steuerbord on Top

Entzückende Ferienwohnung im Obergeschoss für bis zu 2 Personen

2019 neu erbaute und eingerichtete Ferienwohnung, hochwertig und liebevoll ausgestattet, gemütliches Wohnzimmer mit Essecke und Einbauküche mit Zugang zum Balkon, großes Schlafzimmer (Kinderbett möglich), Duschbad (ebenerdig), Abstellraum, sonniger Süd-West-Balkon mit Gartenmöbeln und Liege, Gartenhaus mit Strom und Unterstellmöglichkeit für Fahrräder, persönlicher Pkw-Stellplatz auf dem Grundstück

Der Zugang zur Ferienwohnung erfolgt über einen separaten Eingang. Geschirr und Besteck ist auch bei Maximalbelegung ausreichend vorhanden. Die Wohnung befindet sich in einem massiven Mehrfamilienhaus. Eine moderne Entlüftungsanlage sorgt in der Wohnung für angenehmes Raum- und Wohnklima. Zu Ihrer Sicherheit sind Rauchmelder vorhanden. Weiterhin verfügt die Wohnung über einen kostenfreien Internetanschluss (W-LAN).

Die Entfernung von dieser Ferienwohnung bis zum Ortskern (Hafen) beträgt ca. 650m (Fußweg).

Die hier dargestellten Fotos der Wohnung wurden im 26.02.2021 erstellt.

Wohnbereich:

Couch und Sessel mit Fußhocker

Couchtisch

Esstisch + Zwei Stühle

Flachbild-SAT-TV

Fußbodenheizung

Elektrische Außenrollläden

Küche:

Kühlschrank mit Gefrierfach

Geschirrspülmaschine

4-Zonen-Cerankochfeld

Backofen

Mikrowelle

Wasserkocher, Toaster

Senseo-Maschine

Fußbodenheizung

Elektrische Außenrollläden

Schlafzimmer:

Doppelbett (2x 80x200cm)

Kleiderschrank

Flachbild-SAT-TV

Fußbodenheizung

Elektrische Außenrollläden

Badezimmer:

Ebenerdige Dusche mit Ganzglastüren

WC

Waschtisch mit Unterschrank

Föhn

Fußbodenheizung

Außenbereich:

Balkon

PKW-Stellplatz am Haus

Gartenmöbel

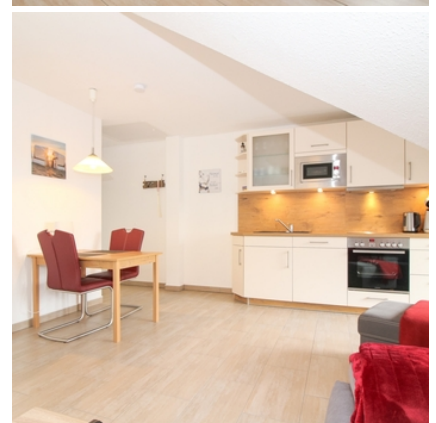

Exposé - Vermietungsangebot

Objekt Steuerbord on Top

Abstellraum für Fahrräder (inkl. Licht, Strom)

Merkmale und Ausstattung:

- Maximale Personenanzahl: 2
- ca. 40,00 m² Wohnfläche
- Tiere sind nicht erlaubt
- Die Wohnung befindet sich im Obergeschoss
- Anzahl separater Schlafzimmer: 1
- Rauchen ist in der Wohnung nicht gestattet
- Die Wohnung verfügt über einen Balkon
- Internetnutzung ist möglich
- In der Küche befindet sich eine Spülmaschine
- Ihnen steht ein Parkplatz zur Verfügung
- Eigener Außenabstellraum für Fahrräder (abschließbar, inkl. Strom)

Hinweis zur Internetnutzung: WLAN kostenfrei

Anschrift der Unterkunft:

Boomstroat 24 in 26736 Greetsiel

Ansprechpartner:

Herr Marco Hagemann
Siedlungsweg 12
26506 Norden / Ostfriesland
Telefon.: 0 49 31 / 9 321 759
Telefax: 0 49 31 / 9 321 752
Mobil: 0151 701 22 33 0
E-Mail: info@feine-koje.de
Web: <http://www.feine-koje.de>

Exposé - Vermietungsangebot

Objekt Steuerbord on Top



Exposé - Vermietungsangebot

Objekt Steuerbord on Top

Preise:

| | | | |
|-------------------------|--------------|-------------------------|--------------------------------|
| 17.09.2022 - 05.11.2022 | ab 5 Nächte | Erste Nacht: 140,00 EUR | Folgenächte: 75,00 EUR / Nacht |
| 06.11.2022 - 16.12.2022 | ab 3 Nächte | Erste Nacht: 114,00 EUR | Folgenächte: 49,00 EUR / Nacht |
| 17.12.2022 - 09.01.2023 | ab 10 Nächte | Erste Nacht: 150,00 EUR | Folgenächte: 85,00 EUR / Nacht |
| 10.01.2023 - 24.03.2023 | ab 3 Nächte | Erste Nacht: 114,00 EUR | Folgenächte: 49,00 EUR / Nacht |
| 25.03.2023 - 16.06.2023 | ab 5 Nächte | Erste Nacht: 140,00 EUR | Folgenächte: 75,00 EUR / Nacht |
| 17.06.2023 - 15.09.2023 | ab 7 Nächte | Erste Nacht: 150,00 EUR | Folgenächte: 85,00 EUR / Nacht |
| 16.09.2023 - 03.11.2023 | ab 5 Nächte | Erste Nacht: 140,00 EUR | Folgenächte: 75,00 EUR / Nacht |
| 04.11.2023 - 15.12.2023 | ab 3 Nächte | Erste Nacht: 114,00 EUR | Folgenächte: 49,00 EUR / Nacht |
| 16.12.2023 - 07.01.2024 | ab 10 Nächte | Erste Nacht: 150,00 EUR | Folgenächte: 85,00 EUR / Nacht |

Preise gelten für bis zu zwei Personen. Kleinkinder bis 2 Jahre kostenlos.

Betriebskosten und Endreinigung sind im Mietpreis der ersten Nacht enthalten.

Bettwäsche und Handtücher können gegen Gebühr geliehen werden.

Der Kurbeitrag wird gesondert berechnet.

Weitere Informationen und Details finden Sie in unseren Gästeinformationen.

Hinweise zu den Preisen:

Belegungszeiten

Aktuelle Belegungszeiten finden Sie auf unserer Homepage unter <http://www.feine-koje.de>